

ESP.PENA	COR
0,05 mm	09
0,08 mm	08
0,10 mm	01
0,12 mm	02
0,15 mm	03
0,18 mm	04
0,20 mm	05
0,25mm	06
1,00 mm	07

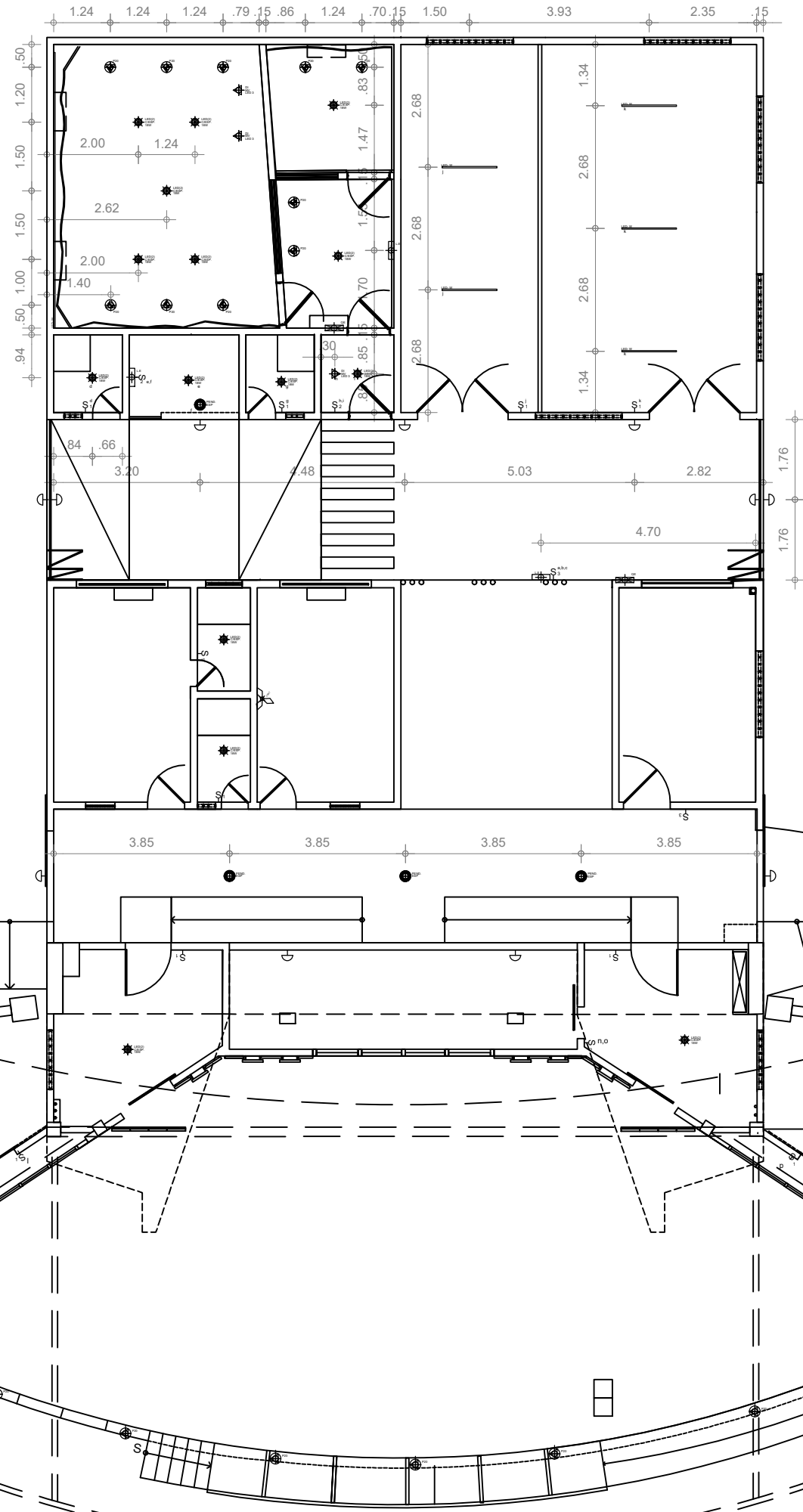

### LEGENDA ILUMINAÇÃO

	Spot Branco Fixo Horizontal/ PI- com espelho foco 2 x 21W \Branca
	Spot Emb. Branco Fixo Profundo/ PI- simples horizontal 21W branca
	Spot Emb. Branco móvel- Dicroica LED 3W-220V
	Spot Emb. Branco móvel- Mini-Dicroica 50W-110V c/transformador
	Lâmp.LED 18W /Branca
	Spot Emb. Bco/ Lamp.natural/ Par 20/ 7W
	Luminária Pendente Especial. c/ Par 20/LED 7W natural
	Interruptor com seções
	Quadro de Energia com Disjuntores
	Módulo Lâmpada e Emergência
	Ponto de Iluminação no teto
	Arandela de Parede Simples(a definir)/ LED 9W- Natural
	Ventilador Branco- três palhetas
	Spot Refletor Led/RGBW/P-5

**01 PL. PALCO ILUMINAÇÃO**  
 ESCALA: 1/125

**PAULO FERNANDES**  
 ARQUITETO  
 Fones: (85)3272-5771 / (85)9763-6000  
 paulo.bolt@gmail.com  
 Rua Padre Leopoldo Fernandes, 356  
 Bairro de Fátima - CEP: 60.411-180  
 Fortaleza - Ceará

CLIENTE:  
**IBC\_IGREJA BATISTA CENTRAL**  
 PROJETO:  
**IBC\_EXE\_ILUMINAÇÃO**

Todas as cotas deverão ser conferidas no local da obra, antes da execução; qualquer alteração deverá ter a prévia autorização do autor.

DATA:  
**20.04.2018**

LOCAL:  
**Fortaleza**

ESC.:  
**1/125**

COLAB:  
**Paulo Bolt**

N/PR: